

0
G22-b
F22-c

4 540 844.25

4 540 993.72

4 540 000

4 538 000

4 536 000

4 534 000

4 532 000

4 530 000

G22-b

4 512 844.25

4 512 800.00

4 540 000

4 538 000

4 536 000

4 534 000

4 512 844.25

4 512 800.00

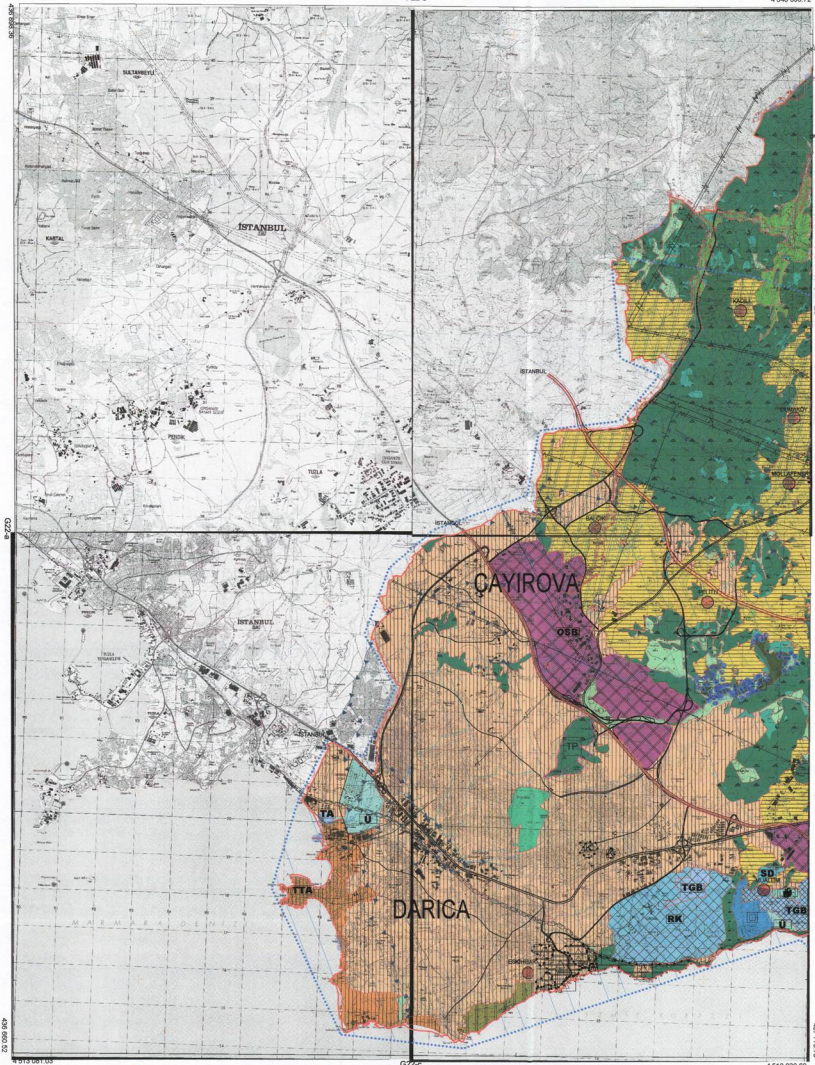

Yapılan çalışmada aşağıdaki hususlar dikkate alınmıştır:
1. Çalışma alanının sınırları, 1/25000 ölçekli haritalardan ve yerinde ölçümlerden yararlanılarak belirlenmiştir.
2. Çalışma alanının sınırları, 1/25000 ölçekli haritalardan ve yerinde ölçümlerden yararlanılarak belirlenmiştir.
3. Çalışma alanının sınırları, 1/25000 ölçekli haritalardan ve yerinde ölçümlerden yararlanılarak belirlenmiştir.

Çalışma Alanının Sınırları:
Kuzey: ...
Güney: ...
Batı: ...
Doğu: ...

Harita Ölçeği: 1/50000

Harita No: ...

Harita Tarihi: ...

Harita Durumu: ...

Harita İçeriği: ...

Harita Kaynağı: ...

Harita Kullanımı: ...

Harita Sorumlusu: ...

Harita Kontrolü: ...

Harita Onay: ...

Harita İnceleme: ...

Harita Değerlendirme: ...

Harita Sonuçları: ...

Harita Açıklamaları: ...

Harita Ekleri: ...

Harita Referansları: ...

Harita Kaynakları: ...

Harita Yayıncıları: ...

Harita Dağıtıcıları: ...

Harita Satıcıları: ...

Harita Alınan Yerler: ...

Harita Alınan Tarihler: ...

Harita Alınan Miktarlar: ...

Harita Alınan Durumlar: ...

Harita Alınan Durum Açıklamaları: ...

Harita Alınan Durum Tarihleri: ...

Harita Alınan Durum Miktarları: ...

Harita Alınan Durum Durumları: ...

Harita Alınan Durum Açıklamaları: ...

Harita Alınan Durum Tarihleri: ...

Harita Alınan Durum Miktarları: ...

Harita Alınan Durum Durumları: ...

Harita Alınan Durum Açıklamaları: ...

Harita Alınan Durum Tarihleri: ...

Harita Alınan Durum Miktarları: ...

Harita Alınan Durum Durumları: ...

0
-G22-b

1/50000

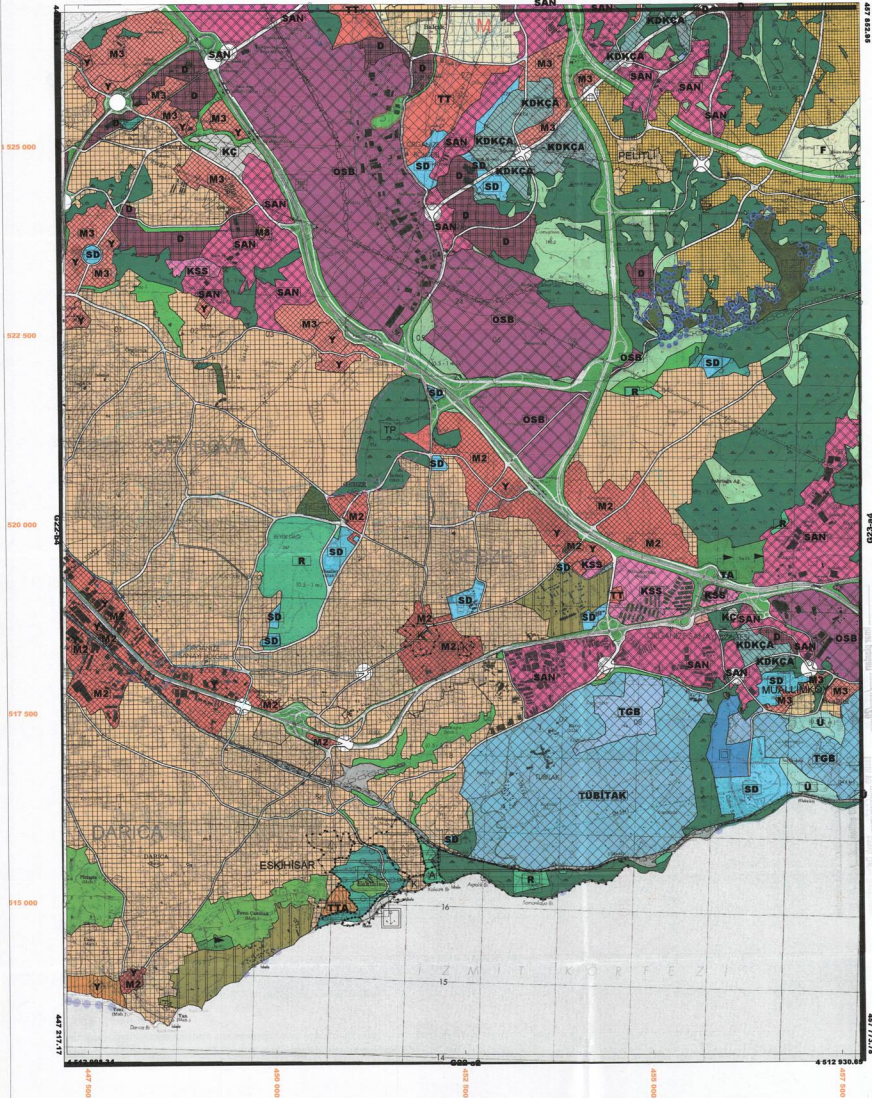

(Faint, illegible text and stamps, possibly official approvals or scale information)



| | | | | | |
|----|----|----|----|----|--|
| 01 | | | | | |
| 06 | | | | | |
| 11 | 8 | 22 | | | |
| 16 | | | | | |
| 21 | 22 | 23 | 24 | 25 | |

KOCAELI
G22-b-14-c

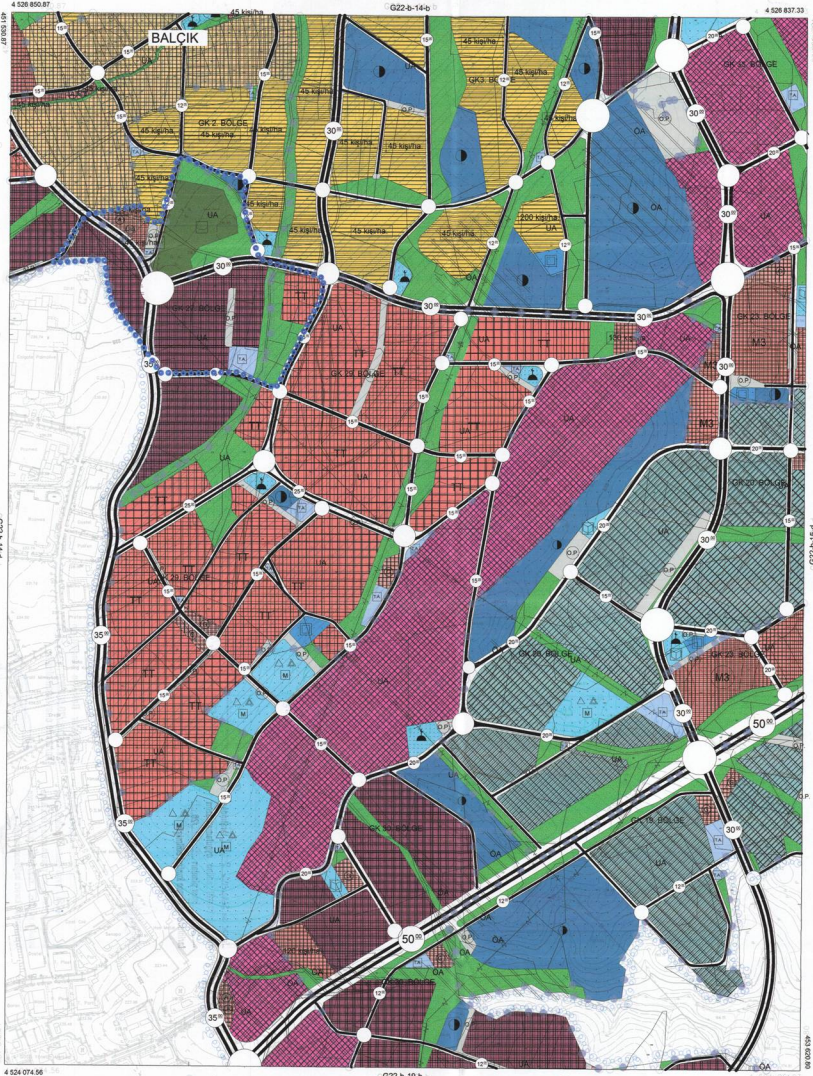

ONAY
İmarat Şehircilik Müdürlüğü
Trafikler, Parklar ve Yeşil Alanlar
Mühürü: 15.05.2024 Saat: 14:00
Bu Harita, Şehir Kurulunun 15.05.2024
Tarihinde Karar Alınmıştır. Harita
Yapımında Kullanılan Harita Verileri
Kocaeli Büyükşehir Belediyesi Harita
Müdürlüğüne Aittir.



KOCAELI-G22-b-14-c
0

1/5000

Harita: 2023 Tarihli İmarat Şehircilik Müdürlüğü
Trafikler, Parklar ve Yeşil Alanlar Müdürlüğü
Mühürü: 15.05.2024 Saat: 14:00

KONTROL
Mühür: 15.05.2024 Saat: 14:00
Mühür: 15.05.2024 Saat: 14:00
Mühür: 15.05.2024 Saat: 14:00

Proje Mühürü: [Signature]
Harita Mühürü: [Signature]

KOCAELI
G22-b-20-a

G22-b-15-d

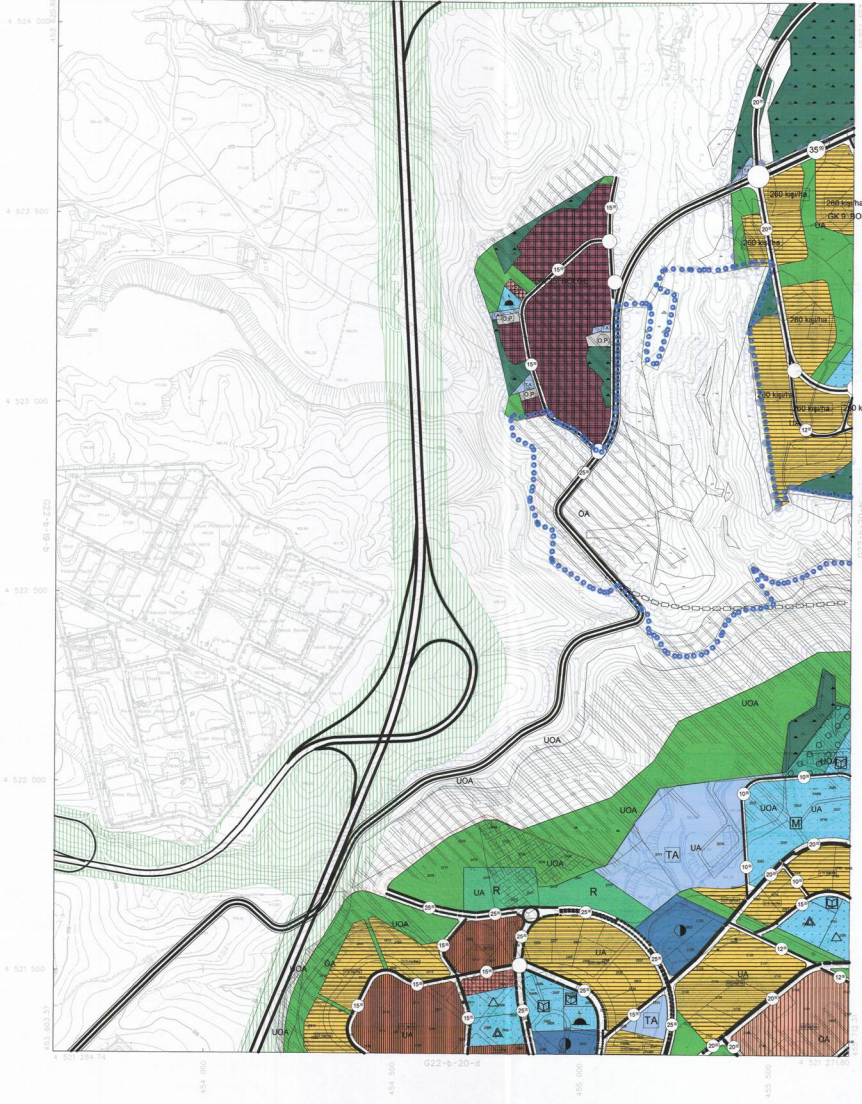

ONAY
Kurum Mühürleri Belirtilen
Tarihlerde Fotogrametriktir. Proje
Kontrollü. Ölçek: 1/5000
Harita Sayısı: Mülhar. Harita 204
Sıra No: 15/2008
Sıra No: 15/2008
Tarih: 15/06/2008



Harita Sayısı: Mülhar. Harita 204
Sıra No: 15/2008
Tarih: 15/06/2008
Kurum Mühürleri Belirtilen
Tarihlerde Fotogrametriktir. Proje
Kontrollü. Ölçek: 1/5000
Harita Sayısı: Mülhar. Harita 204
Sıra No: 15/2008
Tarih: 15/06/2008



Harita Sayısı: Mülhar. Harita 204
Sıra No: 15/2008
Tarih: 15/06/2008
Kurum Mühürleri Belirtilen
Tarihlerde Fotogrametriktir. Proje
Kontrollü. Ölçek: 1/5000
Harita Sayısı: Mülhar. Harita 204
Sıra No: 15/2008
Tarih: 15/06/2008

1:5000

Harita: 2008 Tarih: Harita Fotogrametriktir. Ölçek: 1/5000
Yapılan İşler: - ANA-HEKİM - Planlama, Sektörler, Harita
Mülhar. Harita Sayısı: Mülhar. Harita 204

Harita Sayısı: Mülhar. Harita 204
Sıra No: 15/2008
Tarih: 15/06/2008

KONTROL
Harita Sayısı: Mülhar. Harita 204
Sıra No: 15/2008
Tarih: 15/06/2008

KOCAELI - G22-b-20-a

| | |
|----|-------------|
| 01 | 23 |
| 06 | |
| 11 | A |
| 16 | |
| 21 | 22 23 24 25 |
| 26 | |

KOCAELI
G23-a-16-a

G23-a-16-a

4 521 247.74

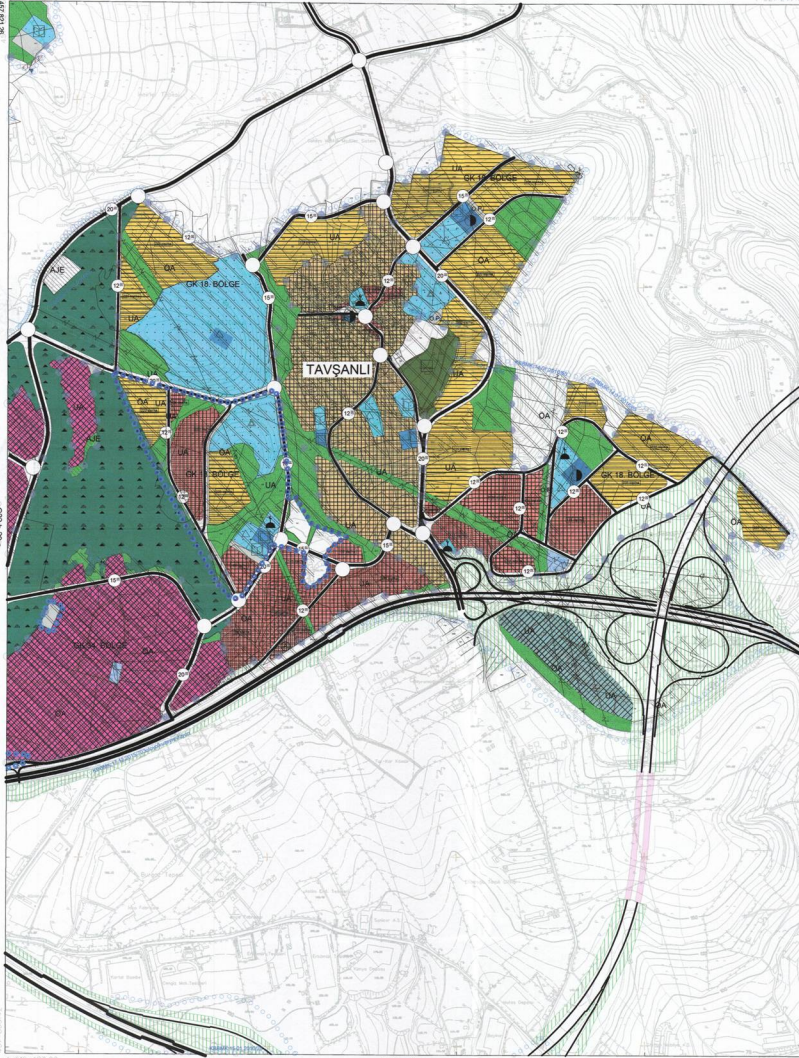

DNAY

Konut Bölgesinde Yerleşim Alanlarının Fiziksel ve İstatistiksel Özelliklerini Gösteren Harita ve Harita Çizim Sistemi Kullanılarak Hazırlanmış Harita. Harita Ölçeği: 1/5000. Harita Projesi: Kocaeli G23-a-16-a. Harita No: 15/2023.

15/2023



4 521 247.74

4 521 247.74

G23-a-21-a

4 516 471.47

1/5000

Harita: 2023 Tavşanlı Harita Fotoğrafından Üretilmiştir.
Harita Projesi: Kocaeli G23-a-16-a. Harita Ölçeği: 1/5000. Harita No: 15/2023.

Proje Müdürü: [Signature]
Proje Sorumlusu: [Signature]

KONTROL
Harita Sorumlusu: [Signature]
Harita Kontrolörü: [Signature]

0
KOCAELI-G23-a-16-d